

# **Kartvedlegg**

## **til**

# **Søknad om ny lokaliteten**

## **Krutøya**

Kartene er hentet fra Olex og Kystverkets kartbase (Kystinfo)

**Innhold:**

Lokalitetens beliggenhet .....	3
Omsøkt plassering .....	4
Dybdekartlegging (Olex) .....	5
Bunntopografi 3D .....	6
Kart bunnsediment/hardhet .....	7
Kart planstatus kommuneplan .....	8
Kart som viser gyte- og fiskeområder .....	9
Farled og farledsområder, samt navigasjonsinstallasjoner.....	10
Sjøkart med lyktesektorer og kart farledsområder .....	11
Natur og miljø .....	12

## Omsøk lokalitet Krutøya ligger i Frøya kommune



## Bilde viser utforming og plassering av omsøkt lokalitet Krutøya

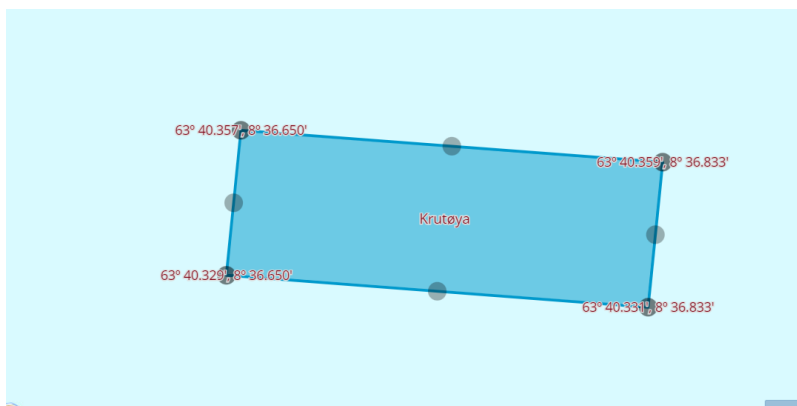
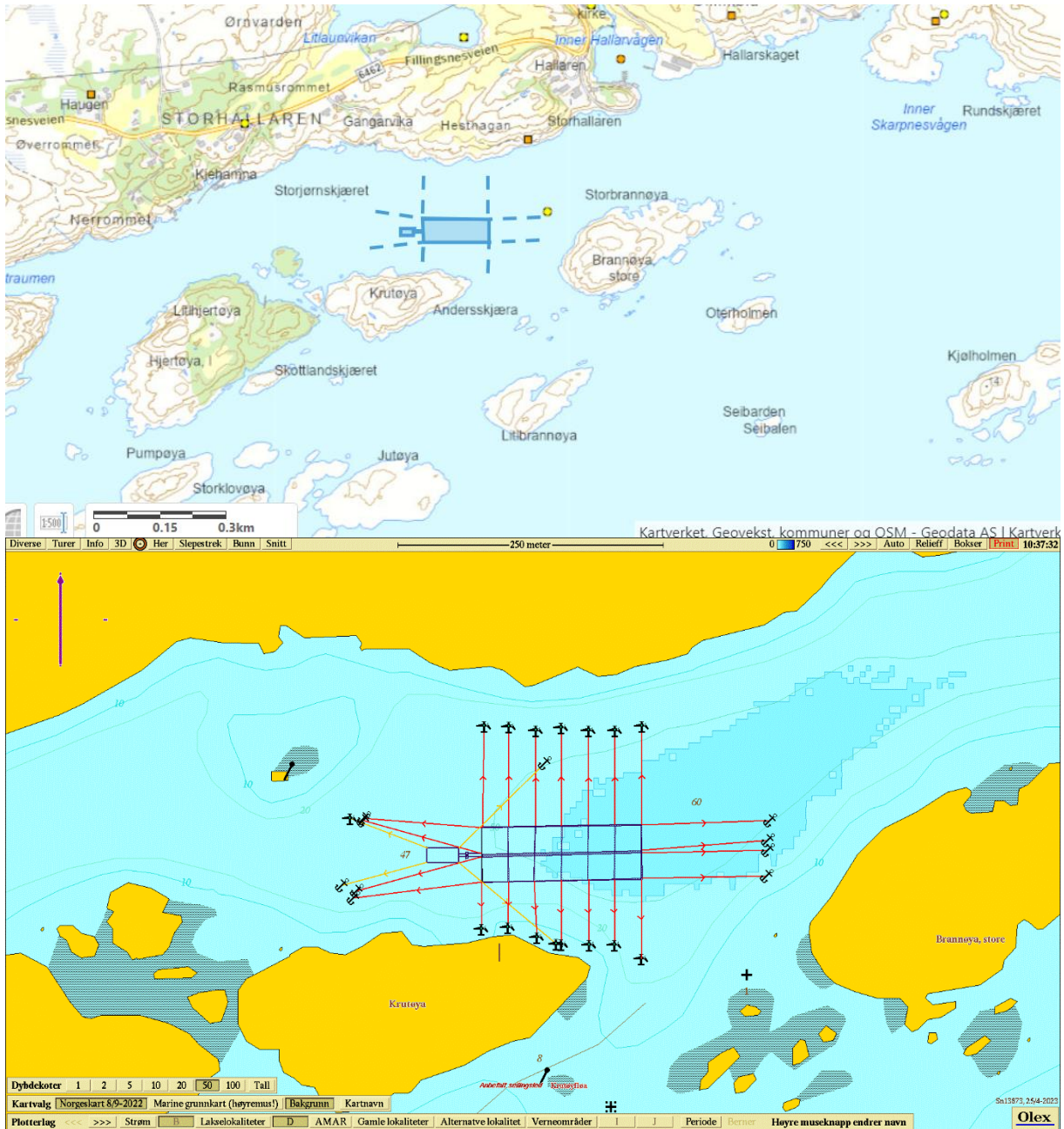

## Dybde data fra Olex

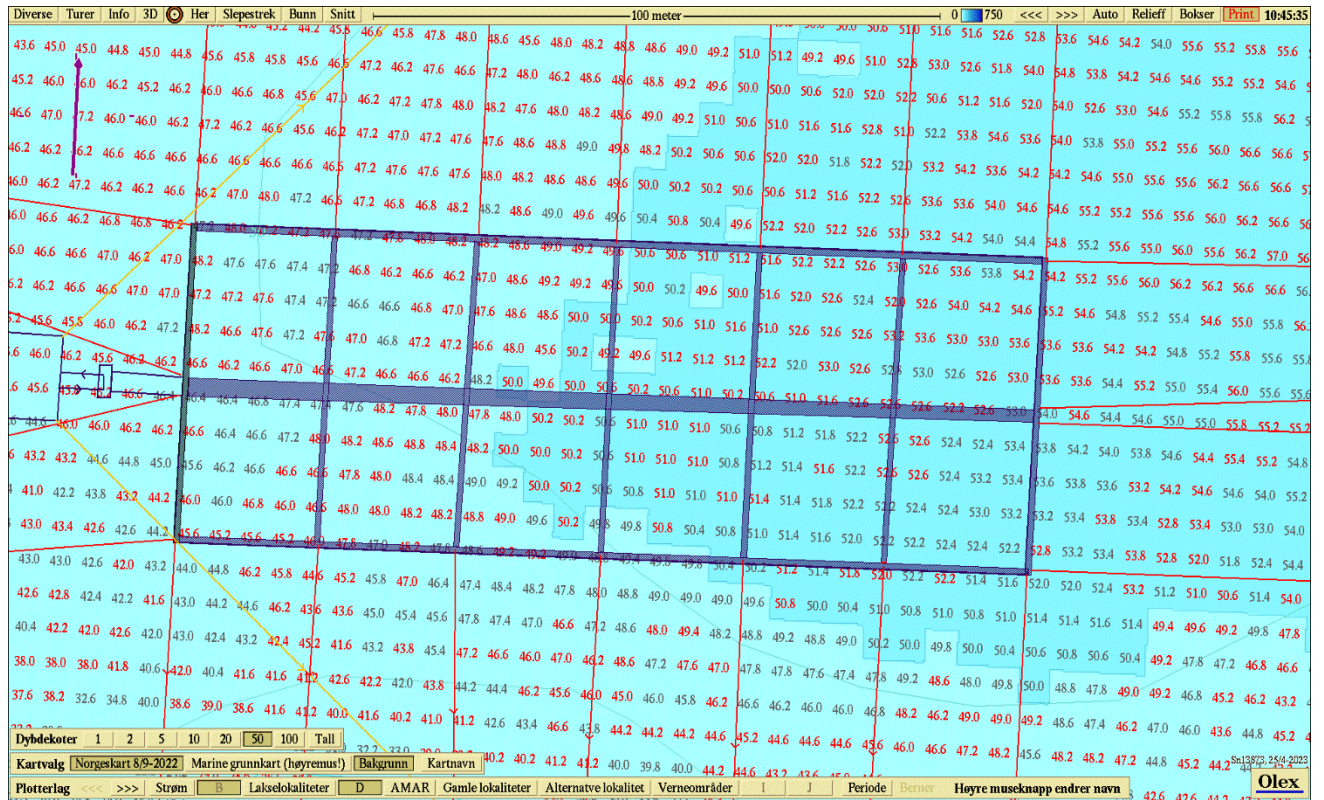

### 3-D visning av plassering i forhold til bunntopografi

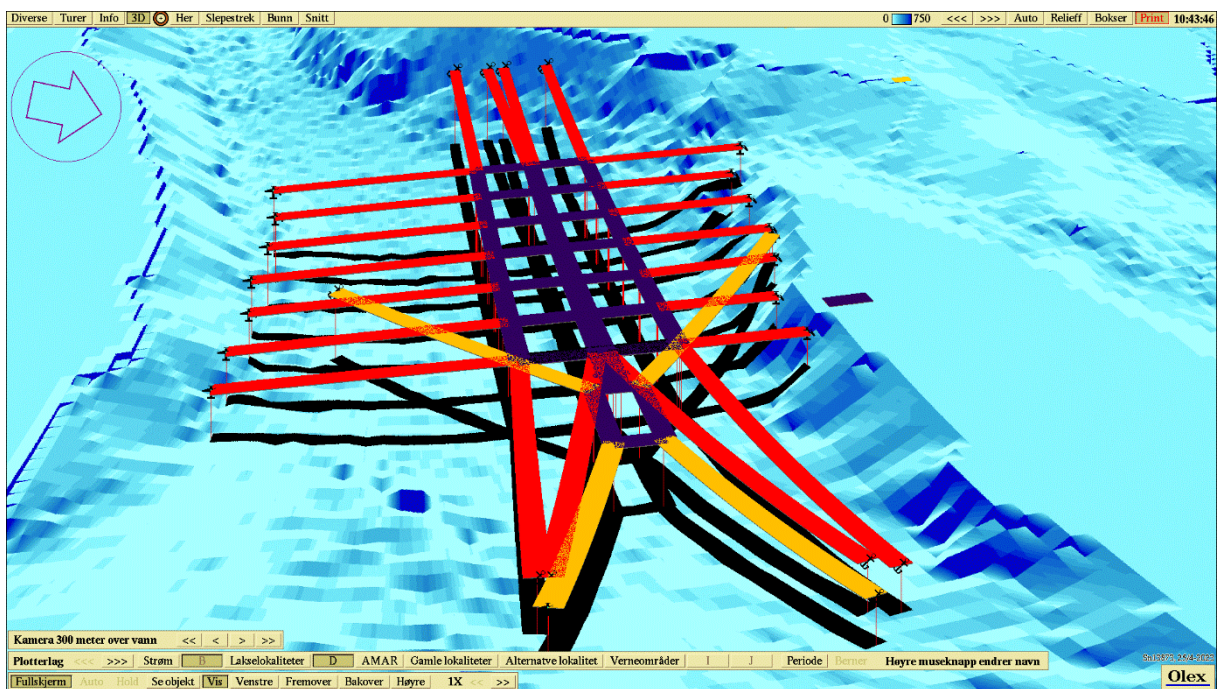
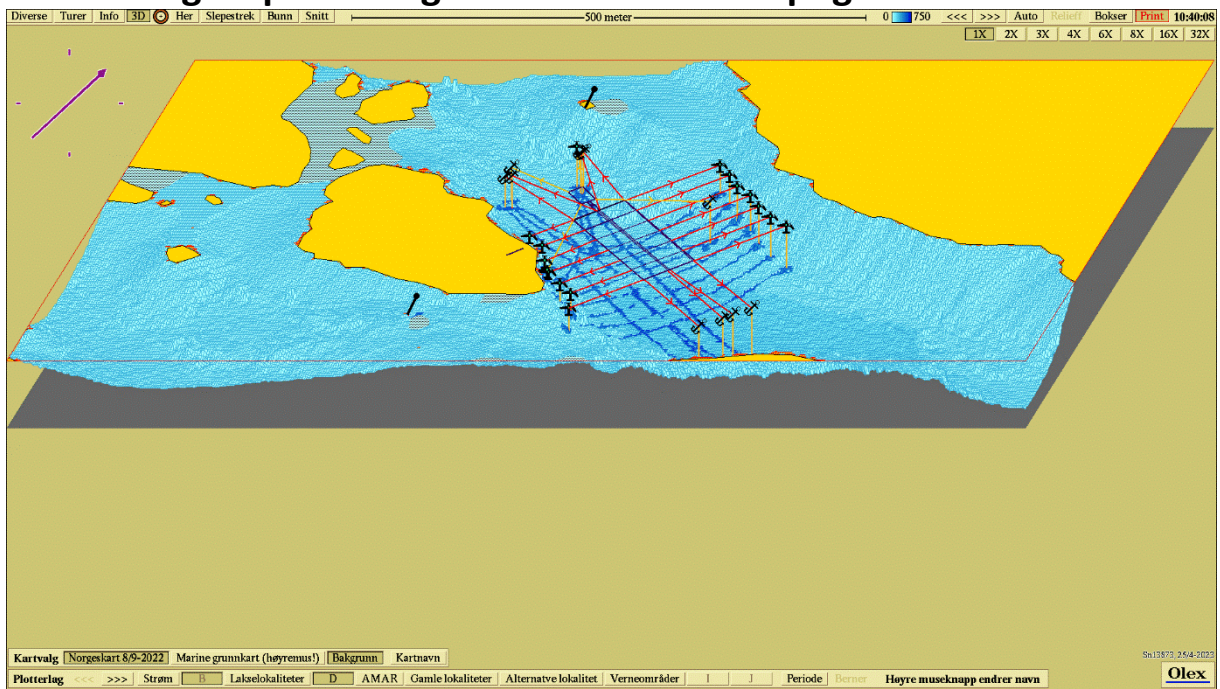

### Bunnsediment /Hardhet

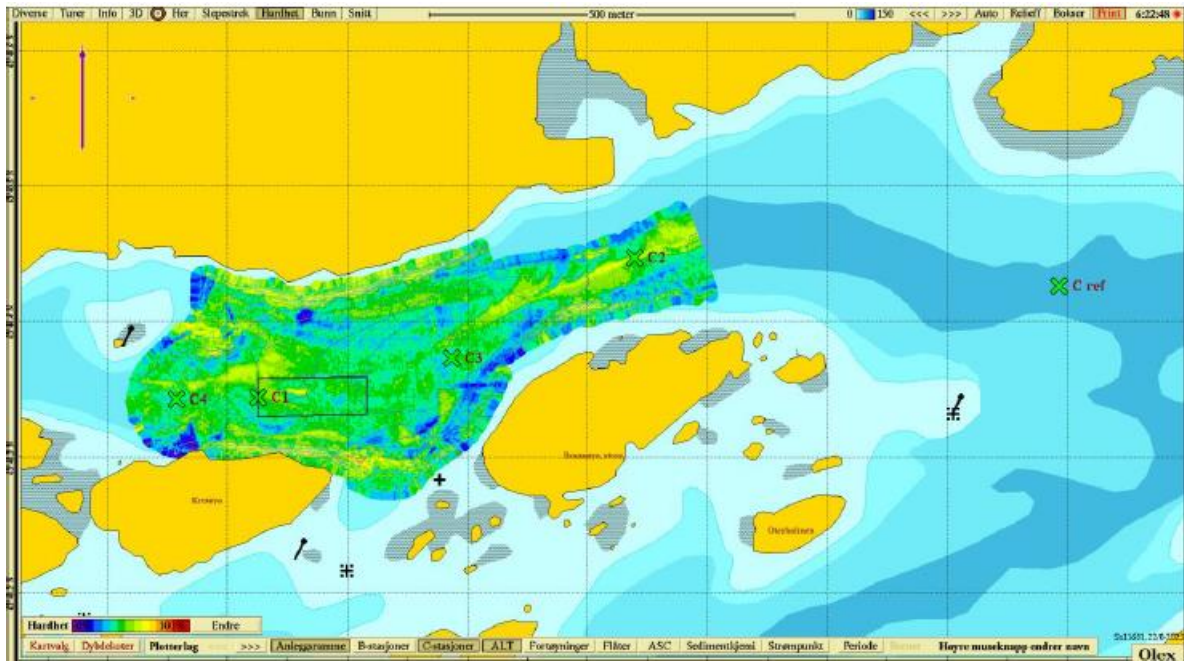

## Planstatus

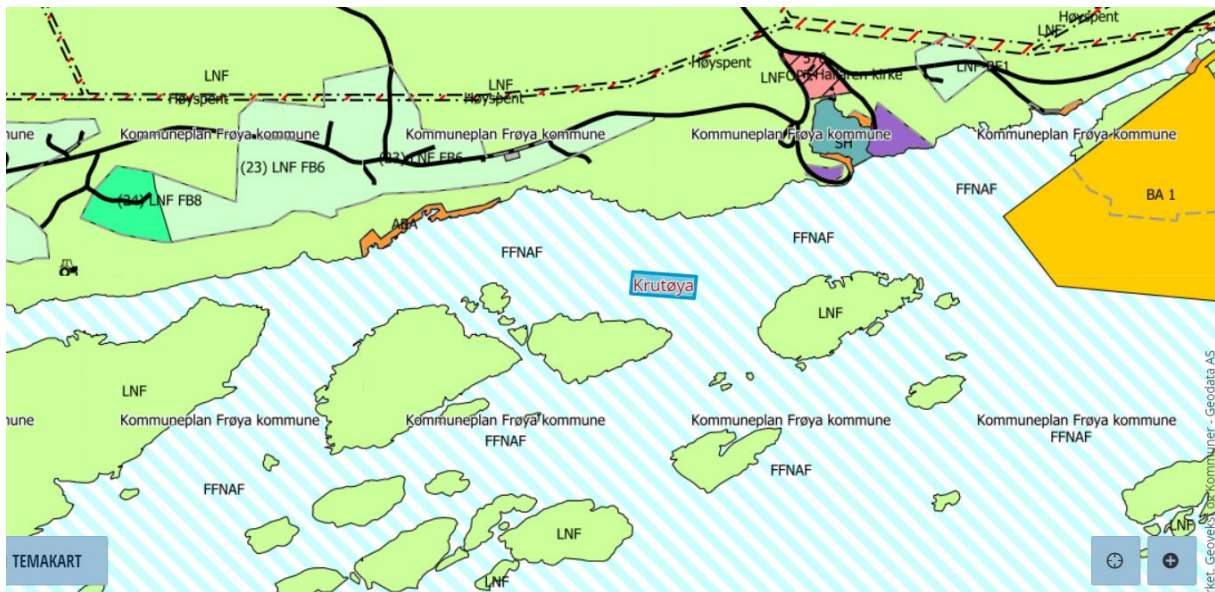

Kartet viser kommunal planstatus (FFNAF) der omsøkt anlegg er plasser



## Fiske og gyteområder



Kartet viser fiskeområder for passive fiskeredskap. Det er ingen fiskeområde for aktive fiskeredskap. Det er heller ingen gyteområder i området rundt omsøkt lokalitet.

## Farled og farlesområder



Det er ingen farled- eller farlesområder ved omsøkt lokalitet

## Navigasjonsinstallasjoner



Sjøkart



Sjøkart viser at det er ingen lyktesektorer og sjøkabler i omsøkt området

## Natur og miljø

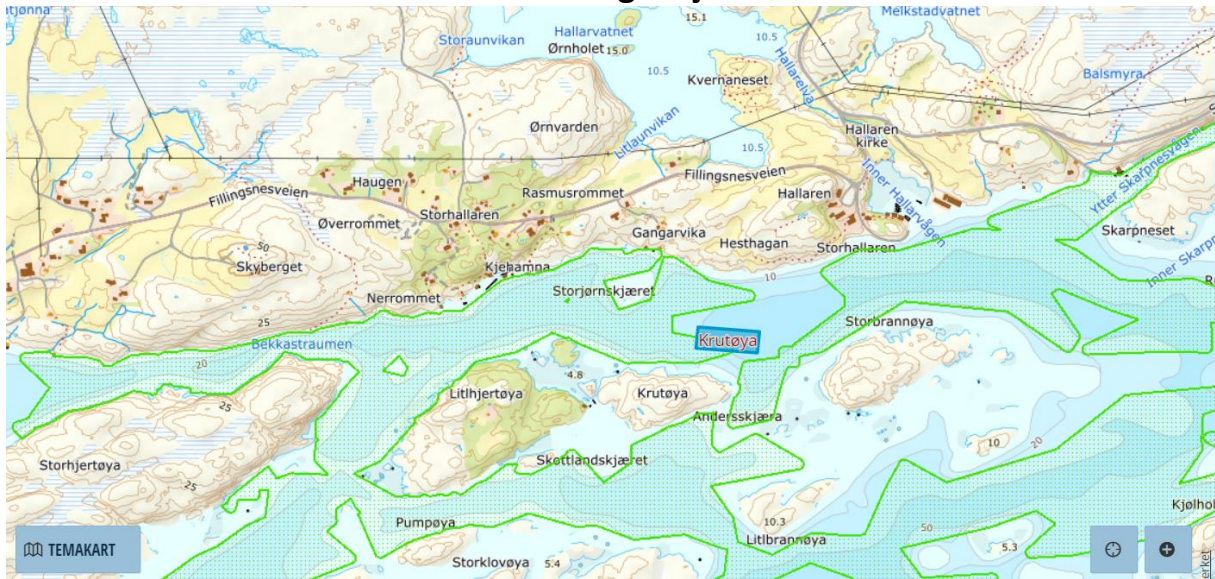

Det grønne skraverte området i sjøarealet er Marine Naturtyper (DN håndbok 19) Det er ingen Naturvernområder i området som er omsøkt.